

# EL LABORATORIO EN CASA II

[mery.bonales@gmail.com](mailto:mery.bonales@gmail.com)

## VERTICAL

(Inferior – Superior)

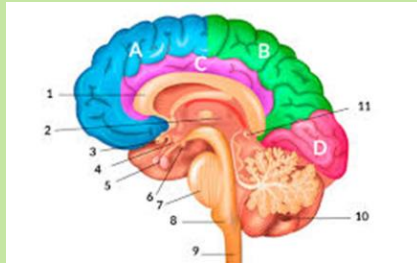

## HORIZONTAL

(Derecho – Izquierdo)



# INTEGRACION

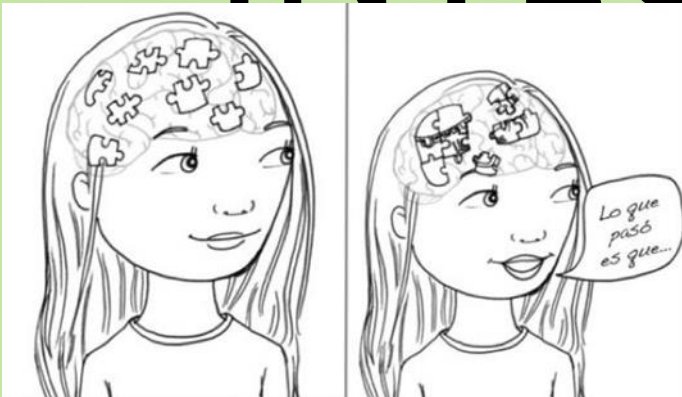

## TEMPORAL

(Explicita – Implícita)

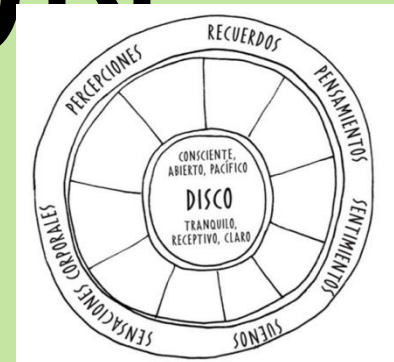

- PERSONAL  
(Rueda de la conciencia)
- INTERPERSONAL  
(Yo – Nosotros)

¿ Cual es tu respuesta habitual cuando tus hijos se alteran?

Reflexionamos sobre el nacimiento de nuestro hij@

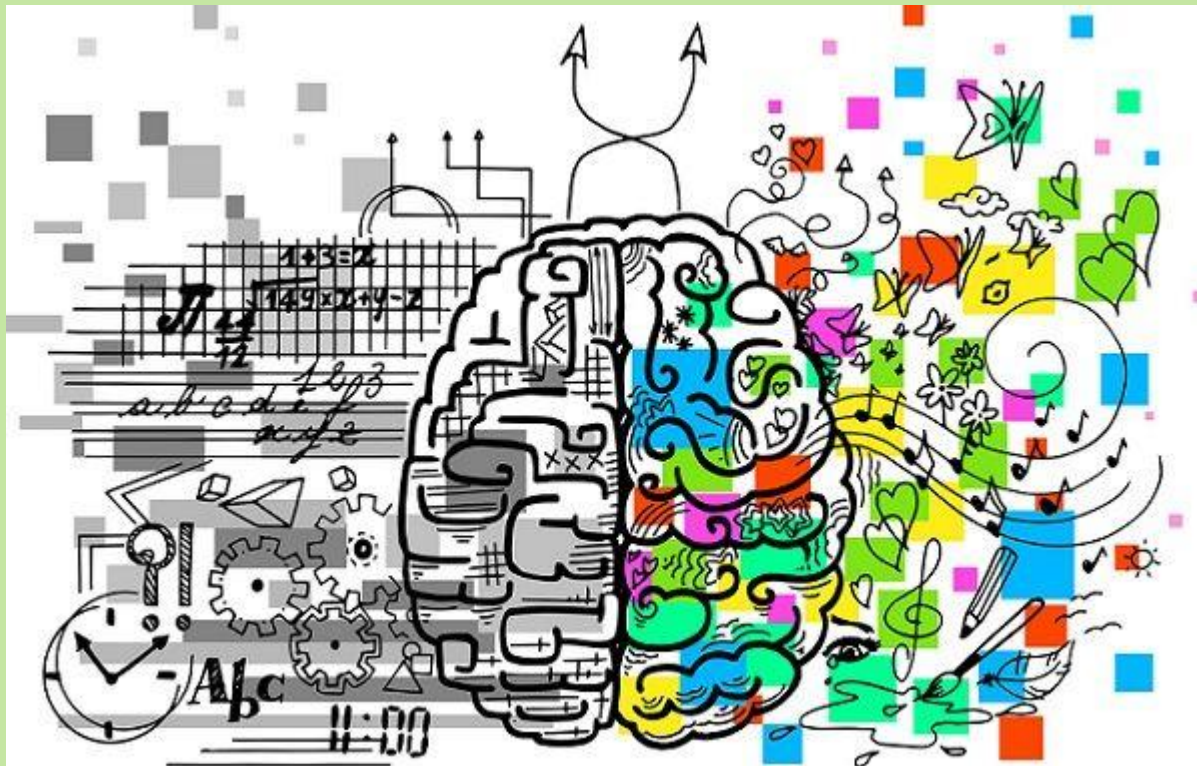

# DOS CEREBROS MEJOR QUE UNO

- ¿Como te indican tus hij@s que están pasándolo mal?



TSUNAMI EMOCIONAL

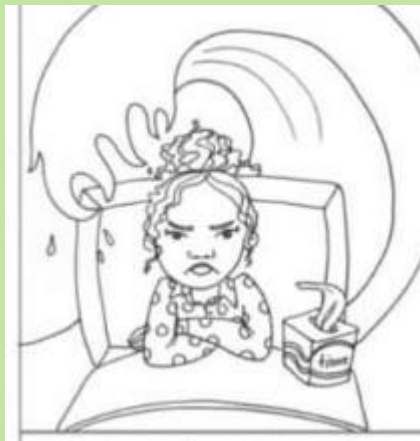

# ¿ Cual es tu respuesta no verbal cuando tus hijos se alteran?

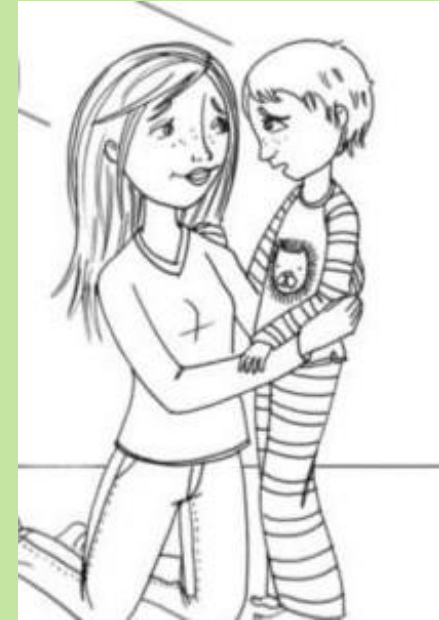

- Si el objetivo de nuestras respuestas es ayudar a superar un acontecimiento.

Somete la reactividad  
del hemisferio derecho



## “CUENTAME UNA HISTORIA”

HECHOS

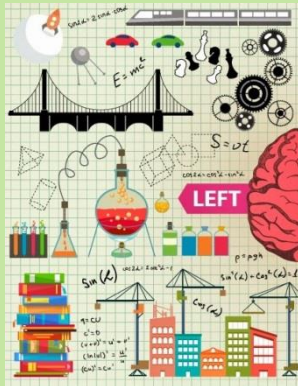

REGULACION



SENTIMIENTOS

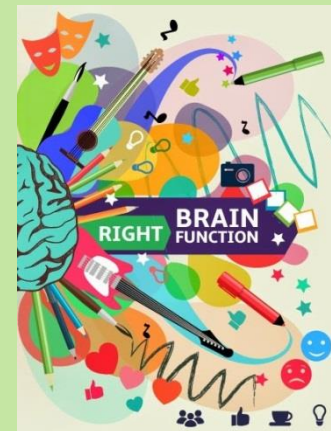



¿Qué situaciones suelen causar la rabietta?

¿Cómo respondemos a la pataleta?



**¿ENFURECE  
AL CEREBRO INFERIOR?**

# CONSTRUIR LA ESCALERA DE LA MENTE

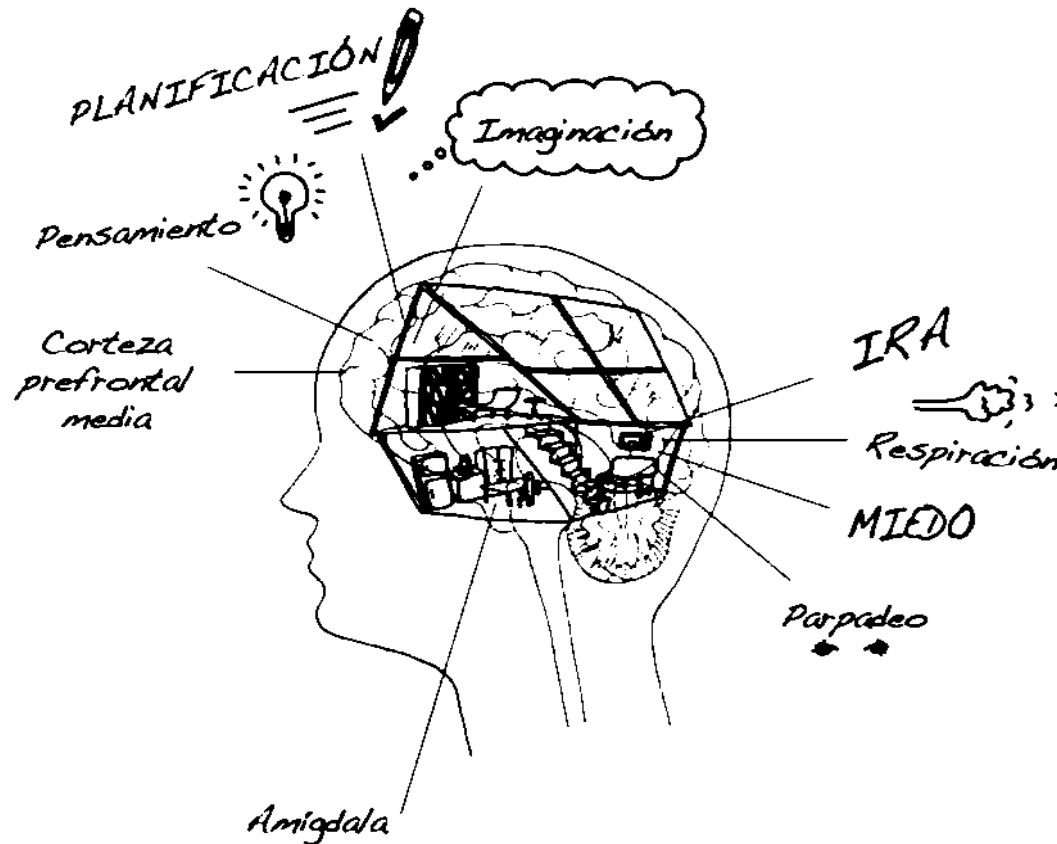





Dar respuestas que  
fortalezcan el cerebro  
superior





RELAJACION



MOVIMIENTO

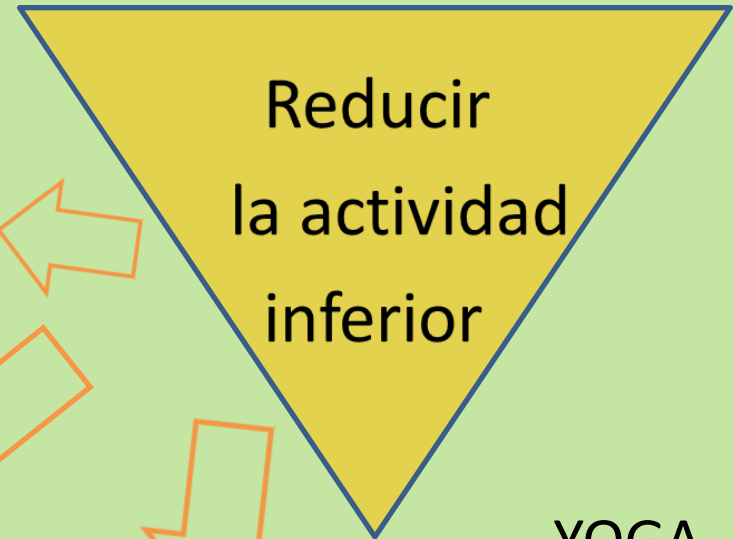

YOGA



Somete la reactividad  
del hemisferio derecho



“CUENTAME UNA HISTORIA”

MEMORIA EXPLICITA

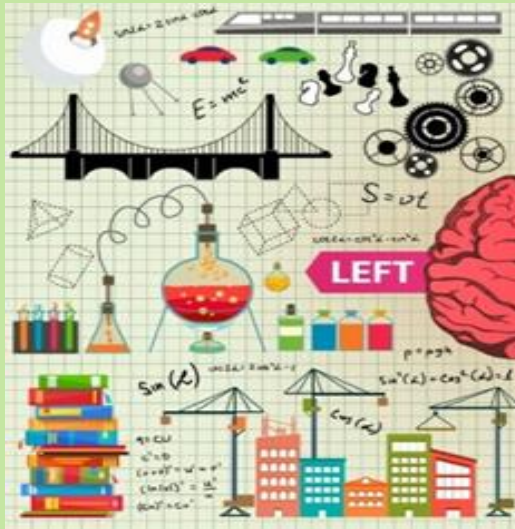

MEMORIA IMPLICITA

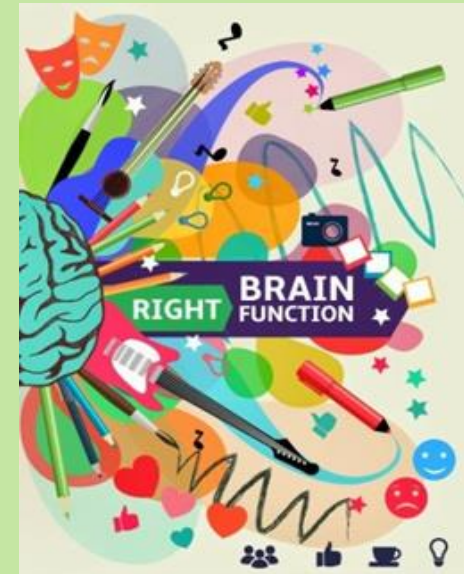

- Creamos una representación de los recuerdos dando un paseo por la memoria

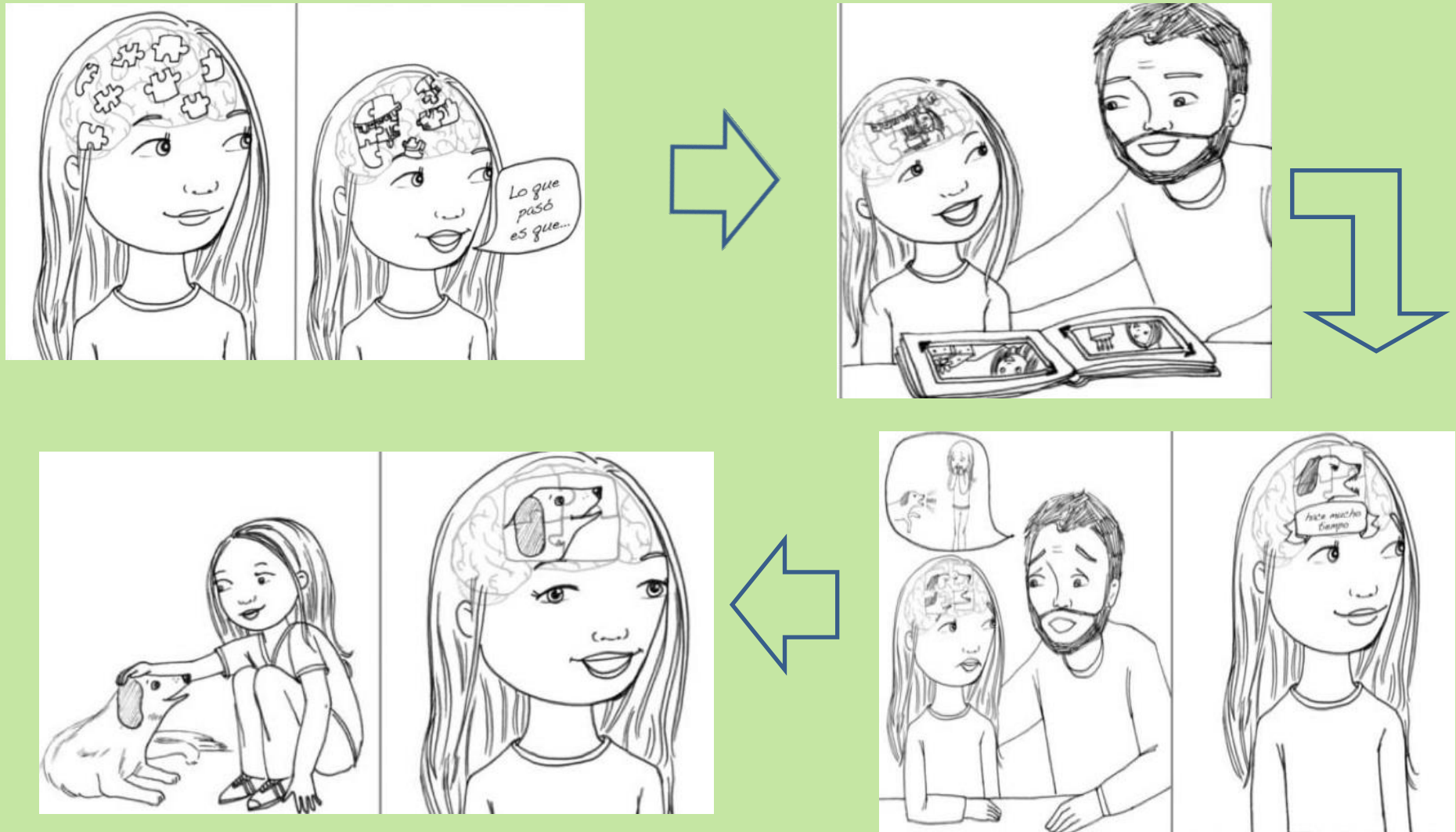



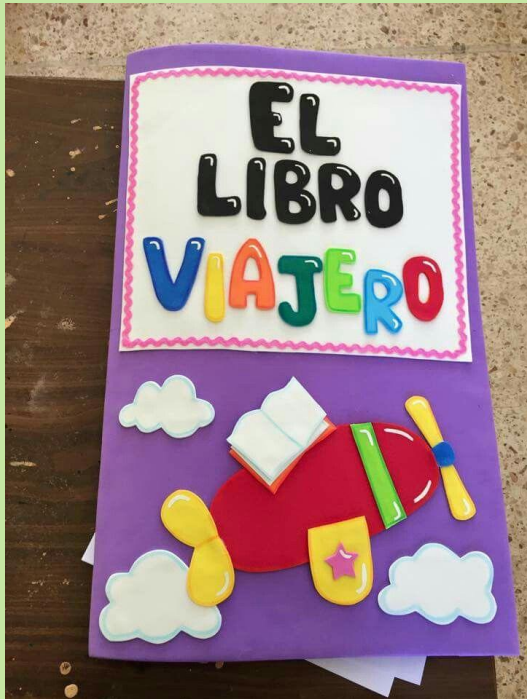

# LOS ESTADOS DE MI MISMO

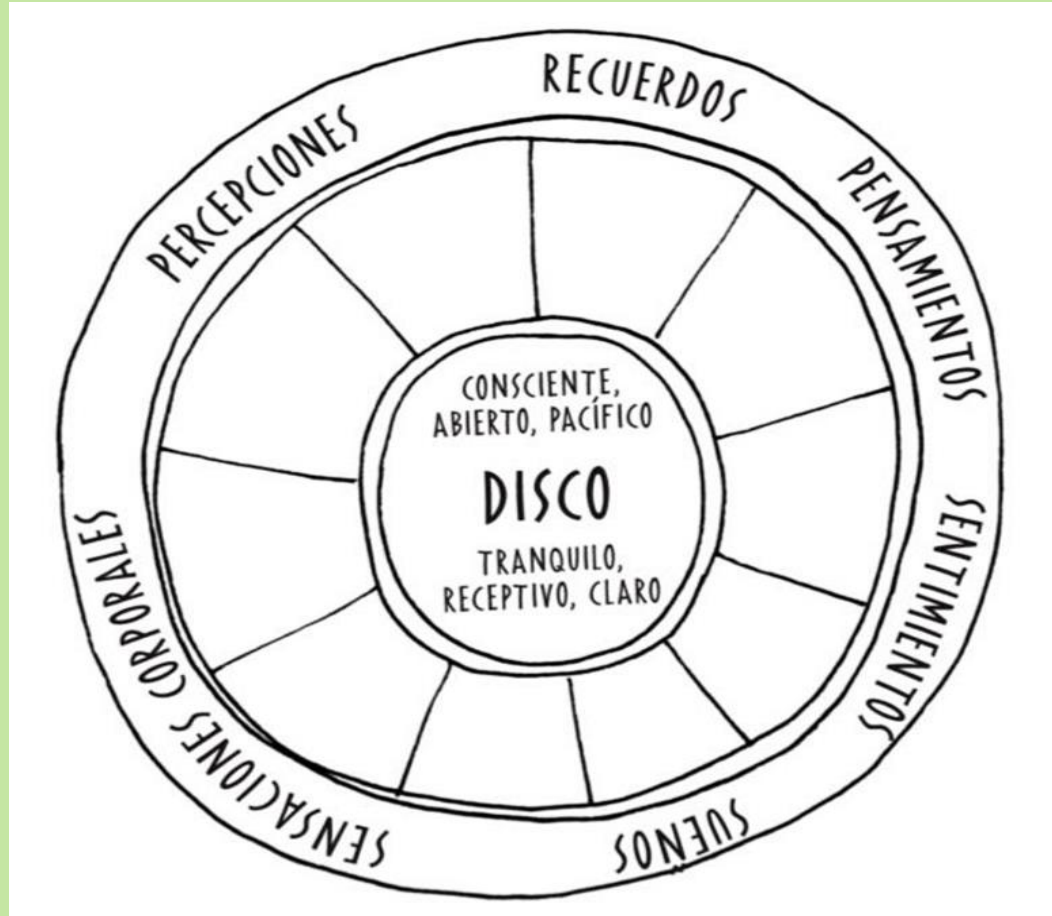

Crean nuestro estado de animo



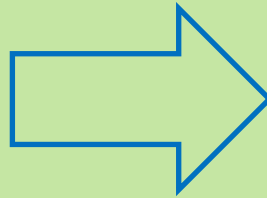

¡¡¡PUEDO DECIDIR COMO PENSAR Y QUÉ SENTIR!!!

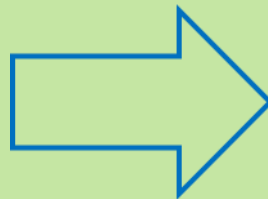

# LA CONEXIÓN YO - NOSOTROS

La necesidad de ser relacionales

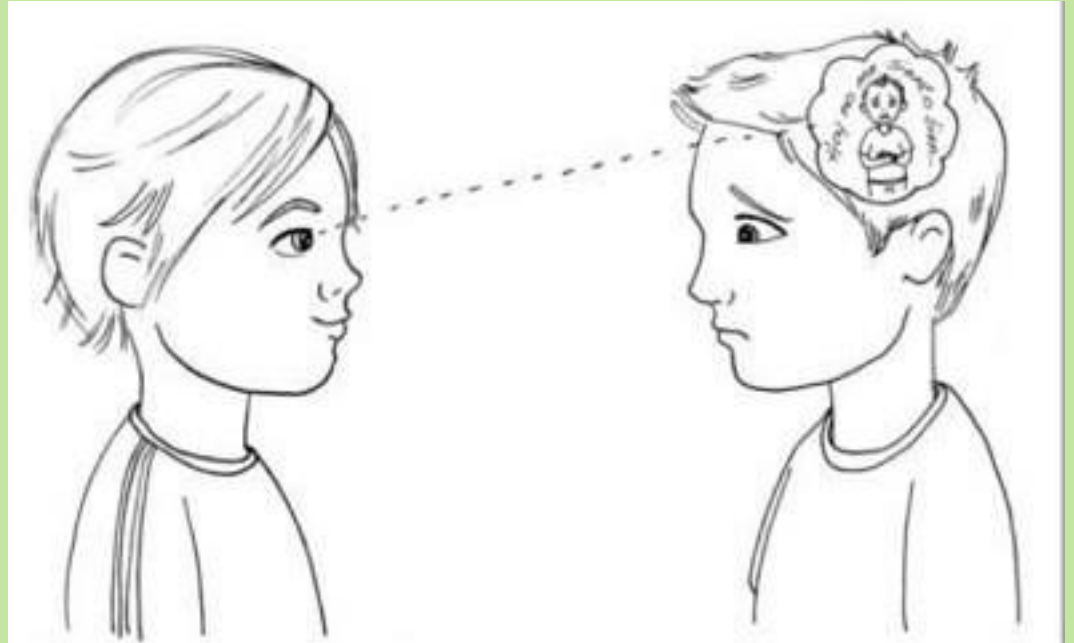

TEATRO



Considera el  
poder de una  
actividad  
lúdica

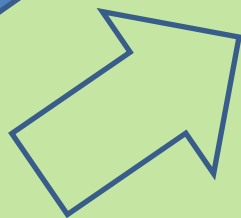

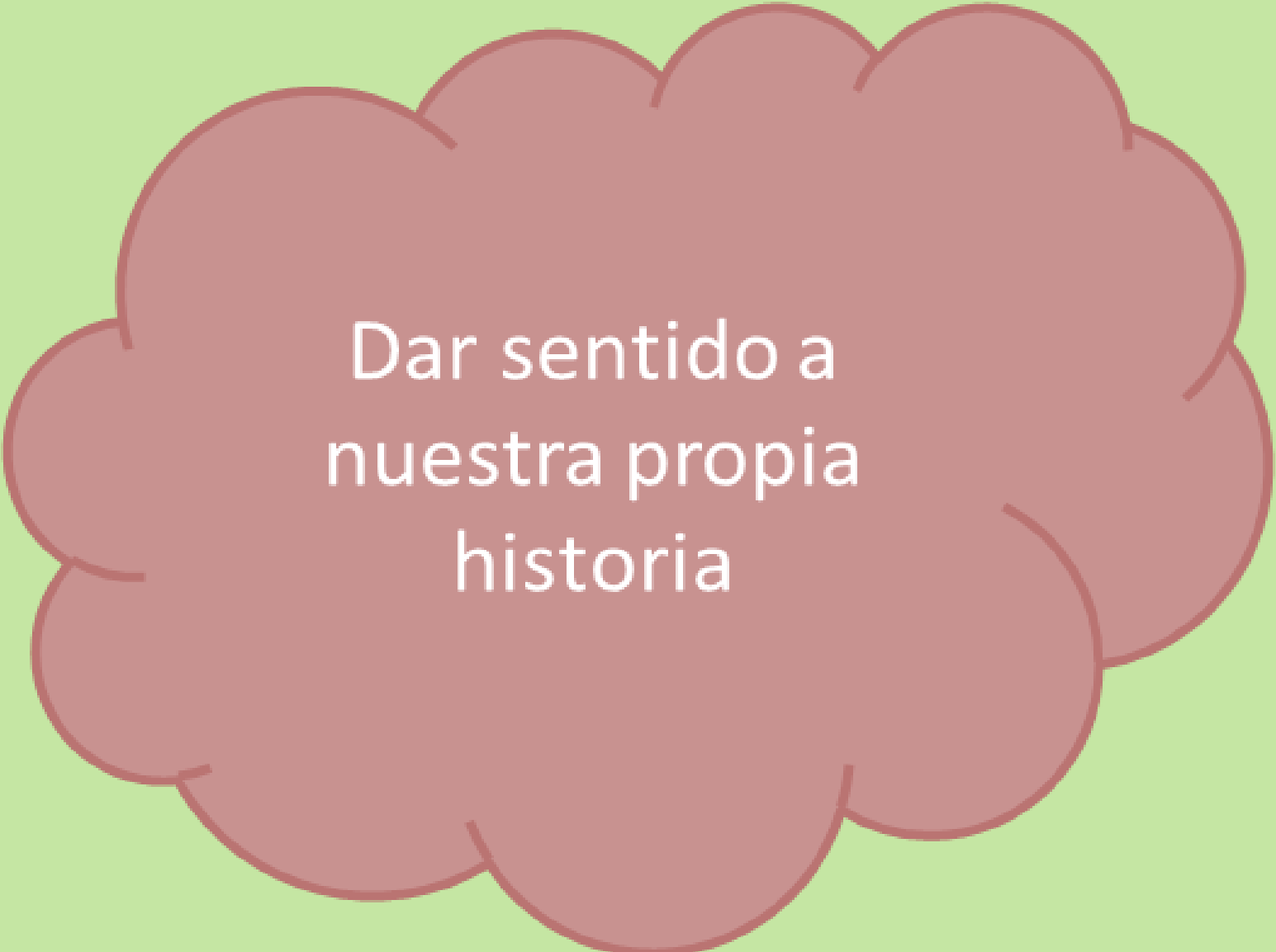

Dar sentido a  
nuestra propia  
historia

ESKERRIK ASKO